Welcome to the Faculty of Science • Bienvenidos a la Facultad de Ciencias

Materials Science, Metallurgy Engineering and Inorganic Chemistry	27
Statistics and Operation Research	26
Condensed Matter Physics	25
Chemical Engineering and Food Technology	24
Mathematics	23
Analytical Chemistry	22
Physical Chemistry	21
Organic Chemistry	20
Dean's Offices	13
Cafeteria	12
Reception	11
Students Delegation	10
Copistery	9
Event's Hall	8
Graduate's Hall I	7
Tasting room	6
Collaborative Work Room	5
Students Hall	4
YOU ARE HERE	
Warehouse	3
Graduate's Hall II	2
Warehouse	1

Classrooms Teaching Labs

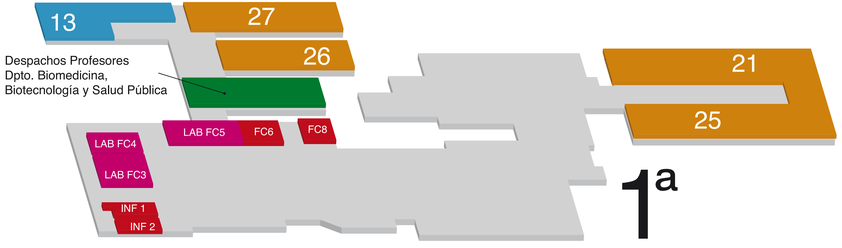

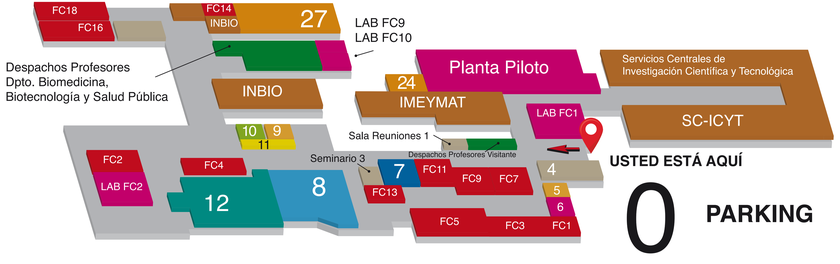

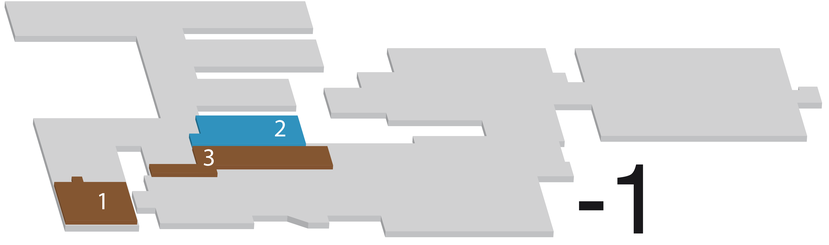

27	Ciencias de los Materiales e Ingeniería Metalúrgica y Química Inorgánica
26	Estadística e Investigación Operativa
25	Física de la Materia Condensada
24	Ingeniería Química y Tecnología de Alimentos
23	Matemáticas
22	Química Analítica
21	Química Física
20	Química Orgánica
13	Decanato
12	Cafetería
11	Conserjería
10	Delegación de Alumnos
9	Copistería
8	Salón de Actos
7	Salón de Grados I
6	Aula de Catas
5	Sala de Trabajo Colaborativo
4	Sala de Estudios
	USTED SE ENCUENTRA AQUÍ
3	Almacén
2	Salón de Grados II
1	Almacén

Laboratorios Docentes Aulas

SECCIÓN A

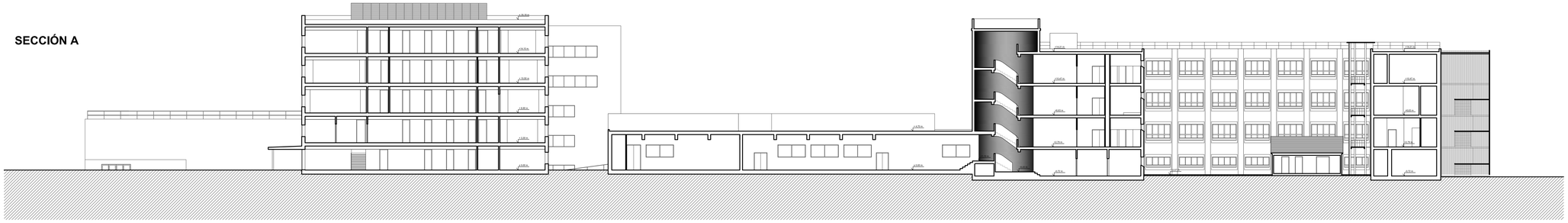

SECCIÓN B

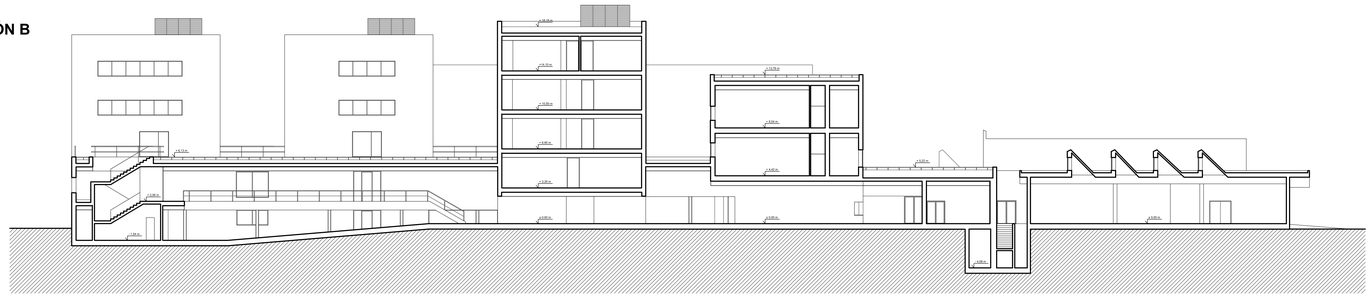

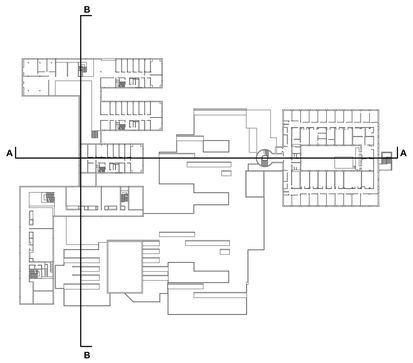

PLANO Nº:	UNIVERSIDAD DE CÁDIZ	
8	FACULTAD DE CIENCIAS	
SECCIONES		ESCALA 1:200
ÁREA DE INFRAESTRUCTURAS SERVICIO DE OBRAS Y PROYECTOS		DIBUJADO: 09-2016

UCA Universidad de Cádiz

ALZADO SUR

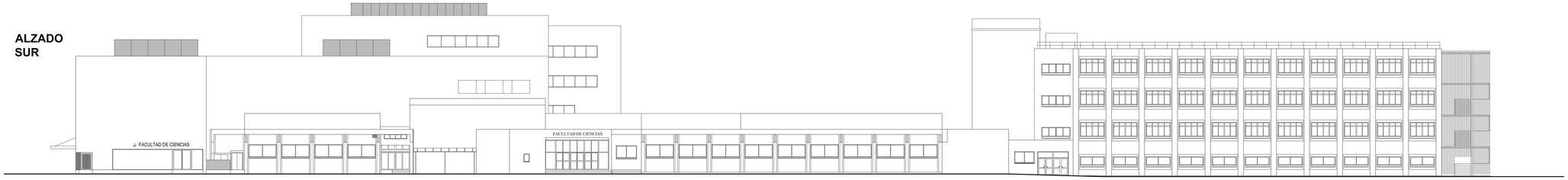

ALZADO ESTE

ALZADO NORTE

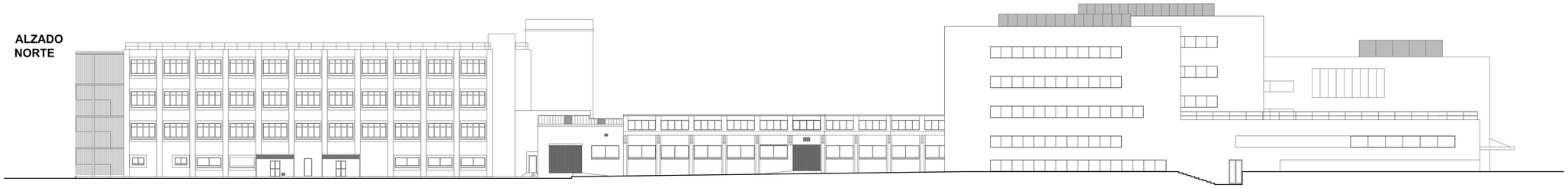

ALZADO OESTE

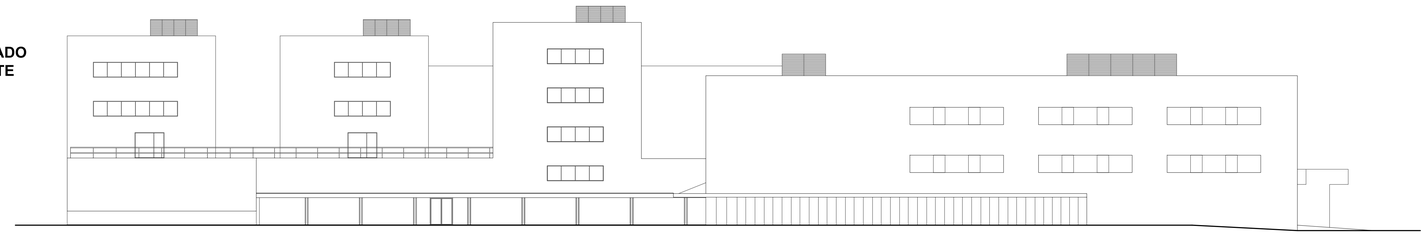

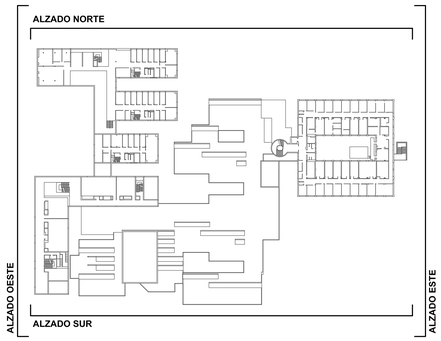

PLANO Nº: 9	UNIVERSIDAD DE CÁDIZ FACULTAD DE CIENCIAS	UCA Universidad de Cádiz
ALZADOS	ESCALA 1:200	
ÁREA DE INFRAESTRUCTURAS SERVICIO DE OBRAS Y PROYECTOS	DIBUJADO: 09–2016	